



FaunaRegistratie Systeem

TOELICHTING

MELDEN > AFSCHOT EN MAATREGELEN

Via een wizard kunt u in FRS onder één menukeuze vrijwel alle soorten afschot en maatregelen melden, onafhankelijk van de wettelijke basis, op grond waarvan u de maatregel genomen heeft.



FaunaRegistratie Systeem

De juiste rol?

In FRS zijn mogelijkheden altijd persoonlijk en afhankelijk van de rol die u op dat moment heeft.

Belangrijk:

Heeft u in FRS meerdere rollen? Selecteer dan eerst de juiste rol, voordat u met registreren begint.



Alle soorten registraties via één route

Via menukeuze “Melden > Afschot en Maatregelen” kunt u vrijwel alle soorten afschot en maatregelen registreren, onafhankelijk van de wettelijke basis op grond waarvan u de maatregel genomen heeft.

Uitzondering voor afschot grofwild:

Afschot van grofwild kunt NIET via “Melden > Afschot en Maatregelen” melden!

Voor het melden van **daadwerkelijk afschot** van grofwild dient u menukeuze “Melden > Afschot grofwild” te gebruiken. Dat komt omdat afschot van grofwild individueel moet worden gemeld op basis van het bijbehorende wildmerknnummer.

Inspanningen

De **inspanningen** die u geleverd heeft op basis van een bepaalde (grofwild)machtiging dient u via “Melden > Afschot en Maatregelen” in te voeren. Via de maatregel “Bejaagd” kunt u bijvoorbeeld tijd en aantal jagers tijdens het aanzitten doorgeven. Eventueel daadwerkelijk afschot meldt u dan via “Melden > Afschot grofwild”.

Het vastleggen van uw inspanningen is belangrijk in verband met het aantonen van adequaat gebruik van ontheffingen en in verband met de onderbouwing van het schadedossier van de Grondgebruiker voor het Faunafonds.

Heeft u wel inspanningen verricht, maar geen afschot gerealiseerd? Door het aanvinken van “Inspanning verricht zonder resultaat” wordt de stap met opgave van nul geschoten dieren overgeslagen.





Hulp bij het invullen

Bij veel vragen in de wizard is een infoballonnetje zichtbaar. U kunt hierop klikken voor instructie.

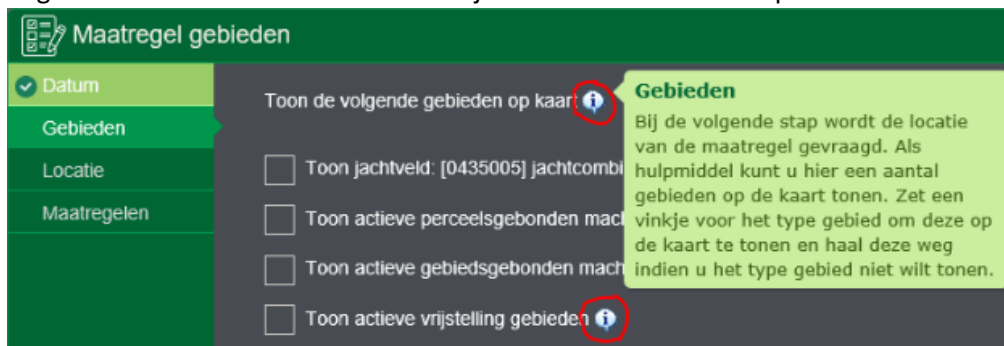

Vraag 1: Datum van uitvoering

Wanneer u de wizard start, wordt u als eerste gevraagd om een datum in te vullen. Het gaat daarbij om de datum van uitvoering, dus de dag dat u het veld in bent geweest om de maatregel te nemen. Deze kan dus niet in de toekomst liggen, want registreren kan alleen achteraf.

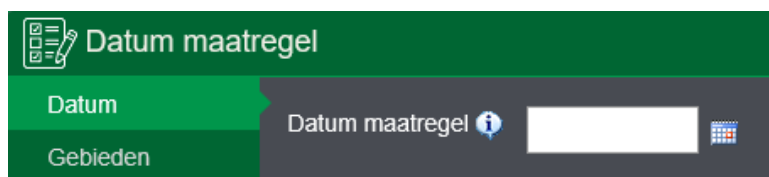

Vraag 2: Welke gebieden wilt u op de kaart zien?

De tweede vraag in de wizard betreft de soorten gebieden die u op de kaart wilt zien. Voor uw gemak kan de wizard op de kaart alle gebieden tonen, waarin u maatregelen mag nemen. De mogelijkheden zijn persoonlijk en afhankelijk van uw rol in FRS.

U kunt zelf een keuze maken tussen één of meer soorten gebieden, afhankelijk van het type maatregel, dat u wilt registreren. U kunt kiezen uit de volgende mogelijkheden:

- Jachtveld;
- Perceelsgebonden machtigingen;
- Gebiedsgebonden rollen;
- Vrijstellingen.

Er worden alleen mogelijkheden getoond voor zover deze voor u relevant zijn.



Maatregel gebieden

- Datum
- Gebieden**
- Locatie
- Maatregelen

Toon de volgende gebieden op kaart

- Toon jachtveld: [0435997] Veld van Ellen
- Toon actieve perceelsgebonden machtiging gebieden
- Toon actieve gebiedsgebonden machtiging gebieden
- Toon actieve vrijstelling gebieden

Voorbeeld:

Heeft u geen actieve gebiedsgebonden machtiging beschikbaar, dan wordt deze mogelijkheid ook niet getoond.

Gebieden die een **volledige FBE of WBE** omvatten, worden **NIET** op de kaart getoond. Dit is gedaan vanwege de duidelijkheid, omdat er anders te veel kaartlagen over elkaar heen komen te liggen. Gebieden die een **beperkt deel** van de FBE of WBE omvatten, worden wél op de kaart getoond – maar uiteraard alleen wanneer u deze optie geselecteerd heeft.

Indien u geen keuze maakt, dan wordt uw voorkeursgebied op de kaart getoond. U kunt per rol een voorkeursgebied instellen via menukeuze “Mijn gegevens > Persoonlijke instellingen” tabblad “Kaart voorkeur”. Vergeet daarbij niet om na het sluiten van de kaart ook nog even op “Opslaan” te klikken.

Vraag 3: Locatie selecteren

Het aangeven van de juiste locatie is verplicht. Het selecteren van het gewenste type gebied in de vorige vraag, kan u hierbij al een beetje op weg helpen. Om op de kaart de juiste locatie snel te kunnen vinden heeft u een aantal mogelijkheden:

- **Zoeken** op adres: naast de kaart kunt u kiezen voor de optie “Zoeken”.
- Inzoomen met behulp van de **zoombox**. Dit is de 2^e knop in de knoppenbalk. Hiermee kunt u een vierkantje trekken om het gebied waarop u wilt inzoomen.
- **De kaart verplaatsen** met de muis (klikken en vasthouden, verslepen en weer loslaten) of met behulp van de pijltjes linksboven in de kaart;
- **Inzoomen** met behulp van de zoombalk of met behulp van het wielteje op uw muis.

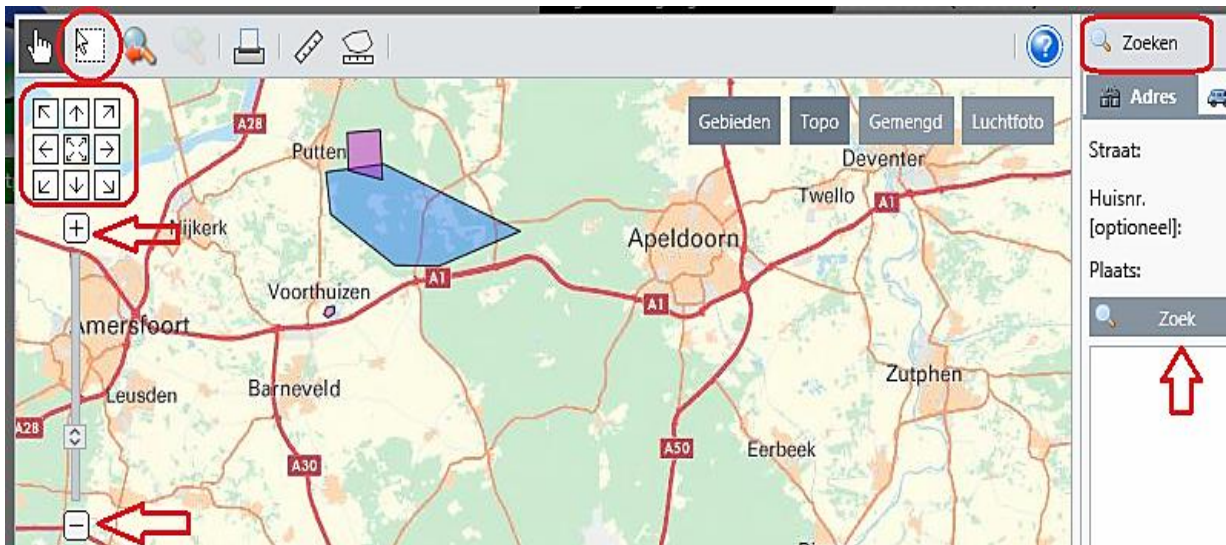

Heeft u meer hulp nodig voor bovengenoemde opties, klikt u dan op het vraagteken naast de kaart voor meer uitleg over “Zoeken” en “Navigatie”.



Vraag 4: Maatregel toevoegen

U kunt één of meer maatregelen na elkaar toevoegen voor de door u opgegeven datum en locatie. De ingevoerde maatregelen worden in een overzichtje getoond, zodat u vóór u verder gaat kunt nagaan of de ingevulde gegevens kloppen.

Wanneer u een bepaalde maatregel geselecteerd heeft, wordt er in een aantal gevallen gevraagd om nog enkele details in te vullen. Bijvoorbeeld het aantal, de diersoort, of de tijd.

Belangrijk:

De FBE bepaalt in FRS welke maatregelen u kunt selecteren, welke details gevraagd worden en of het invullen van deze aanvullende gegevens verplicht of optioneel is!

Het kan dus gebeuren, dat u voor een registratie in gebied A andere details moet invullen dan voor eenzelfde soort registratie in gebied B.

Maatregel gegevens				
<input checked="" type="checkbox"/> Datum	Overzicht afschot en maatregelen ⓘ + afschot of maatregel toevoegen			
<input checked="" type="checkbox"/> Gebieden	Machtiging	Uitgevoerd	Maatregel	Details
<input checked="" type="checkbox"/> Locatie	JS - [Jachtsoorten]	31-1-2017	Wilde Eend - 3 gedood	
Maatregelen	VR - [Vrijstelling] houtduif	31-1-2017	Bejaagd	Details...



TIPS:

- In het overzicht kunt u een foutief ingevulde maatregel weer verwijderen door op het **vuilnisbakje** achteraan de betreffende regel te klikken.
- Door in het overzicht het **oranje tekstballonnetje** met de muis aan te wijzen, kunt u de ingevulde details terugzien.

Afsluiten registratie

Voordat u de ingevulde gegevens kunt opslaan, moet u aangeven wat u na het opslaan wilt doen.

Wat wilt u doen? 

Scherm sluiten na opslaan

Nieuwe maatregel op zelfde dag maar andere locatie

Nieuwe maatregel op andere dag en andere locatie

Verklaring 

Naar waarheid ingevuld

< vorige opslaan stoppen

Tenslotte moet u verklaren, dat u de gegevens naar waarheid heeft ingevuld. Daarna kunt u de registratie opslaan.

Resultaten bekijken

U kunt het resultaat van uw registraties terugzien in diverse overzichten via menukeuze "Overzichten".

Welke gegevens u hier kunt inzien, is afhankelijk van uw rol:

- Heeft u een **WBE-gebonden of jachtveldgebonden rol**? Dan ziet u in de overzichten standaard de gegevens die het gebied betreffen, dat bij deze rol hoort (WBE of Jachtveld). Kies voor het bekijken van niet gebiedsgebonden registraties (op basis van vrijstellingen en machtigingen die elders geldig zijn) voor de optie "**Eigen meldingen**".
- Heeft u een **landelijke uitvoerdersrol** (Bijvoorbeeld jachtaktehouder, Uitvoerder overig, Valkenier, Fretteerder, etc.)? Dan kunt u alleen gegevens zien die u zelf ingevoerd heeft. U hoeft dan geen keuze te maken, welke maatregelen het systeem aan u moet tonen.

Overzichten - Uitgevoerde maatregelen

 [Nieuwe maatregel melden](#)

Selectie

Welke maatregelen tonen? jachtveld 0435997 Veld van Ellen Eigen meldingen

Filter



Foutieve invoer verwijderen

Indien u zich vergist heeft en foutieve invoer wilt corrigeren, dan kunt u vanuit het “Overzicht > Uitgevoerde maatregelen” deze data verwijderen, door op het vuilnisbakje achteraan de betreffende regel te klikken. Indien gewenst kunt u de registratie daarna via “Melden > Afschot en Maatregelen” opnieuw invoeren met de juiste gegevens.

BELANGRIJK:

Voor alle registraties in FRS – met uitzondering van dood gevonden meldingen en het afschotformulier grofwild – geldt een maximale bewerkingsperiode. Deze wordt door de FBE ingesteld en varieert daardoor per FBE.

LET OP:

- De maximale bewerkingsperiode bedraagt meestal slechts enkele dagen. Wacht u dus niet te lang met verwijderen!
- Indien de machtiging inmiddels beëindigd is, kan de rapportage niet opnieuw worden gedaan.

Indien men geen vuilnisbakje meer achteraan een bepaalde regel aantreft, dan is de periode waarin men registraties kan verwijderen inmiddels verlopen. Men kan dan nog wel een verzoek tot verwijdering van de foutieve data aan de FBE richten.

Kiest u daartoe voor de optie “inhoudelijk” bovenaan het contactformulier op de website. De FBE kan de rapportage eventueel voor u verwijderen. **Uitzondering:** betreft uw registratie een locatie in FBE Flevoland of in FBE Zuid-Holland, dan kunt u uw verzoek tot verwijdering richten aan de helpdesk, via de optie “Technisch” bovenaan het contactformulier op de website.

[Logout](#) Ingeleid: J.A.N. Test Jachthouder (0435997)

Startpagina
Melden
Overzichten
Beheer
Mijn documenten
Mijn gegevens
TGG Manager
Contact
Help
Ga

Overzichten - Uitgevoerde maatregelen

[+ Nieuwe maatregel melden](#)

Selectie

Welke maatregelen tonen? jachtveld 0435997 Veld van Ellen Eigen meldingen

Filter

Type: wis filter
 Maatregel: Diersoort:
 Datum uitgevoerd van: Datum uitgevoerd t/m:

type	machtigingnr.	uitgevoerd op	maatregel	details	diersoorten	gedood	aantal beh.eieren	aantal beh.nesten	ingevoerd op	ingevoerd door
vrijstelling		9-5-2017	Bejaagd		Konijn	15			10-5-2017	Test, J.A.N.
vrijstelling		9-5-2017	Bejaagd		Zwarte Kraai	25			9-5-2017	Test, J.A.N.
vrijstelling		9-5-2017	Bejaagd		Zwarte Kraai	22			18-5-2017	Test, J.A.N.
vrijstelling		9-5-2017	Bejaagd		Zwarte Kraai	25			9-5-2017	Test, J.A.N.
vrijstelling		9-5-2017	Bejaagd		Konijn	3			9-5-2017	Test, J.A.N.
vrijstelling		9-5-2017	Bejaagd		Zwarte Kraai	18			9-5-2017	Test, J.A.N.
vrijstelling		9-5-2017	Bejaagd		Zwarte Kraai	21			9-5-2017	Test, J.A.N.
vrijstelling		9-5-2017	Afschot landelijke vrijstelling		Kauw	2			9-5-2017	Test, J.A.N.
